

令和5年度東京聖新会事業報告書

ごあいさつ

2020年以來、Covid-19とは無縁ではいられない東京聖新会の状況がございました。令和5年度の事業報告に先立ち、まずは、これまでの地域の皆さまのご協力とご理解に御礼申し上げます。

Covid-19については、法人全体で早めに取り組んでいた予防と「備え」の甲斐もあり、幸いなことに死亡者や重症者の発生は見られませんでした。5類となった現在も、感染は散見するものの、これまでの知見を組織運営に反映できる組織としての進化も含め、最悪の事態は回避できたと考えております。これもひとえに日頃からの地域の皆さまのご理解とご協力の賜物と感じております。改めまして深く感謝を申し上げます。本当にありがとうございました。

さて、東京聖新会が解決すべき課題はクラスター対応だけではありません。介護人材不足は社会でも大きな問題となっており、われらが東京聖新会も例外ではありませんでした。開設以来、多岐にわたる人材の発掘と育成を実践してきておりましたが、2023年は断続的な派遣職員の複数登用を行わねばならない状況となっていました。人材不足は安定的な法人運営を大きく阻害します。この人材不足は、感染症対策と合わせて2023年の東京聖新会のこれまでの運営の在り方を大きく見直さねばならない大切な期間となりました。

今後の私たちを困む社会状況はさらに厳しさを増すと思われます。どのような対策でこの困難を乗り越えるかについても、どこからも明確な回答や示唆はありません。しかし、こうした時だからこそ、社会福祉法人の「あるべき姿」を目標とし、東京聖新会に関わる人全員の一致団結の姿勢を強めてまいりたいと考えております。そして、全員参加で法人運営に尽くし、社会福祉法人の「福祉の人」として使命を果たしてゆきます。地域の皆さまの変わらぬご助力を、今後ともよろしくお願い致します。

以下、令和5年度の事業の各部門からの報告です。ご一読願えますと幸甚です。



社会福祉法人 東京聖新会【組織図】

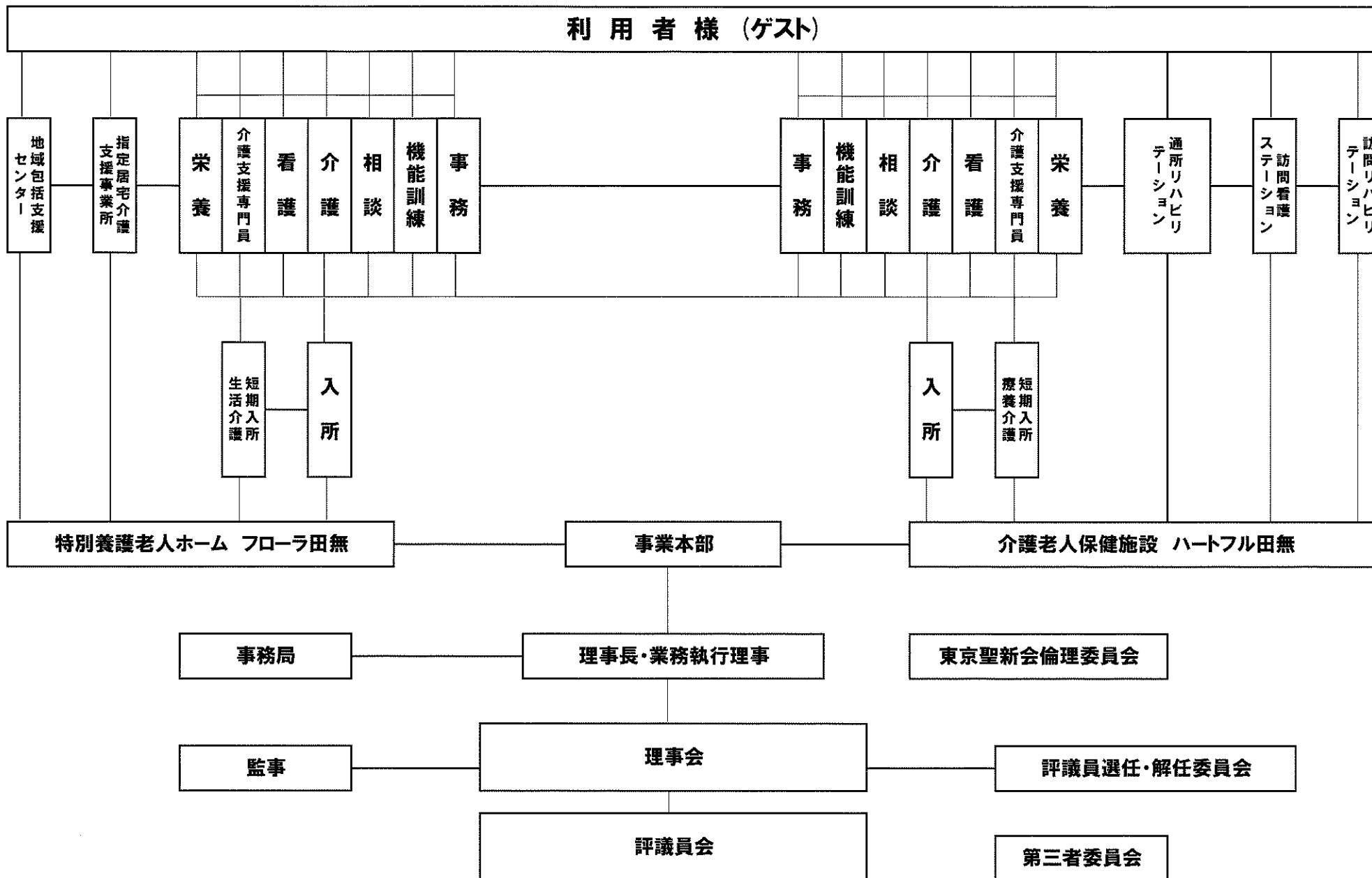

職員配置状況

東京聖新会各施設職員配置体制

令和6年3月31日現在

職名	資格	フローラ		居 宅		包 括		ハートフル		計	
		常勤	非常勤	常勤	非常勤	常勤	非常勤	常勤	非常勤	常勤	非常勤
管 理 者 (施設長)	医 師							1		1	0
	施設長資格	1								1	0
生活相談員	社会福祉士	1				5		1		7	0
	介護福祉士	1								1	0
そ の 他								1		1	0
栄 養 士	管理栄養士	1						1		2	0
機 能 訓 練 指 導 員	理学療法士							6	7	6	7
	作業療法士							2	2	2	2
	看護職員		1							0	1
	指 圧 師									0	0
保 健 師										0	0
介 護 支 援 専 門 員		1		3	1	4			1	8	2
医 師			1						2	0	3
事 務 員		1	1					3		4	1
そ の 他									2	0	2
小 計		6	3	3	1	9	0	15	14	33	18
看 護 師		1	2			1		6	3	8	5
准 看 護 師			2					2	5	2	7
薬 剤 師									1		
介護福祉士・基礎研修		9	3					21	3	30	6
社 会 福 祉 士										0	0
実 務 者 研 修								1	2	1	2
2級ヘルパー・初任者研修									7	0	7
そ の 他		4	2					3	2	7	4
小 計		14	9	0	0	1	0	33	23	48	31
車 両 員			1						4	0	5
清 掃 員			4						4	0	8
小 計		0	5	0	0	0	0	0	8	0	13
合 計		20	17	3	1	10	0	48	45	81	62
		37		4		10		93		143	

※ 配置兼務があるため、総数と実質職員数とは異なる。